Les astuces de JJ:
Effet spécial avec power point.

Effet :

Lorsqu'on clique sur un ruisseau, l'eau se met à circuler avec le bruit.
Lorsqu'on clique à coté, l'eau et le bruit s'arrêtent.

I - Préparation des diapositives

1 - Trouver une image gif animé de cascade
Exemple :vous pouvez le copier et le coller sur une diapositive, le gif fonctionnera.

2 - Ouvrez power point, puis créez deux diapositives vides
3 - Insérez votre gif animé par copiez/coller sur la seconde diapositive
4 - Enregistrez le en tant qu'image jpg.
5 - Insérez l'image sur la première diapositive

II activation des effets

1 - Sur la première diapositive ('image jpg), sélectionnez l'outil forme libres (menu insertion puis forme).

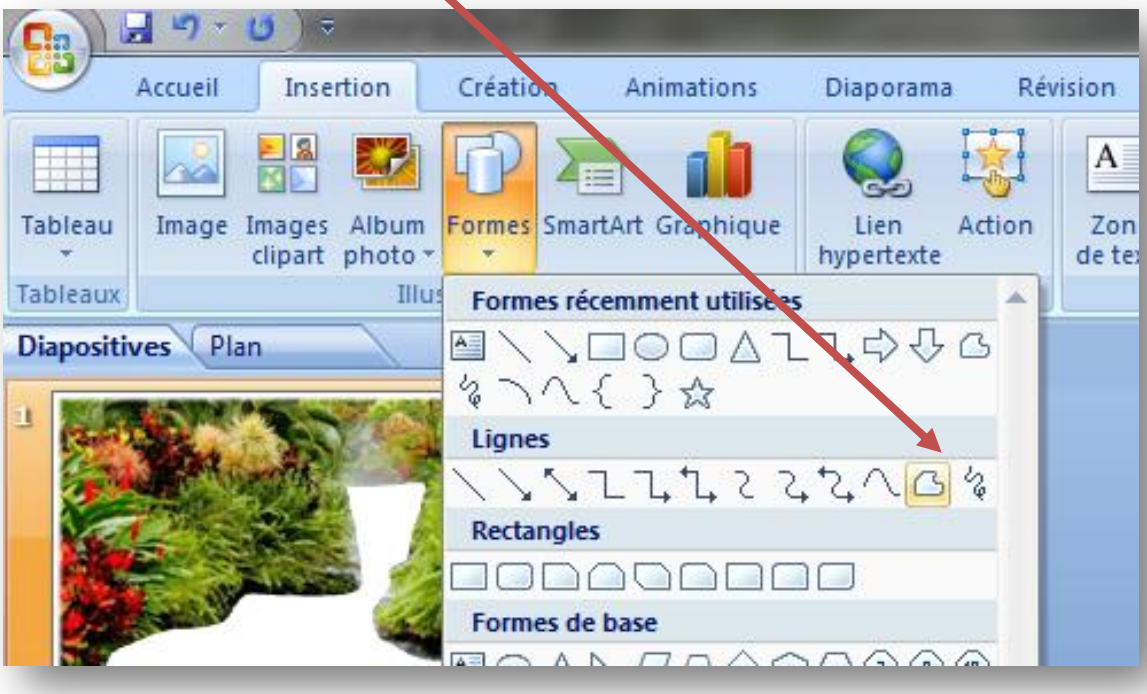

2 - Dessiner un masque blanc sur la cascade

3 - Sans oublier de sélectionner la forme, Menu insertion, Appliquez l'action "Cliquer avec la souris": Créer un lien hypertexte vers : diapositive 2.

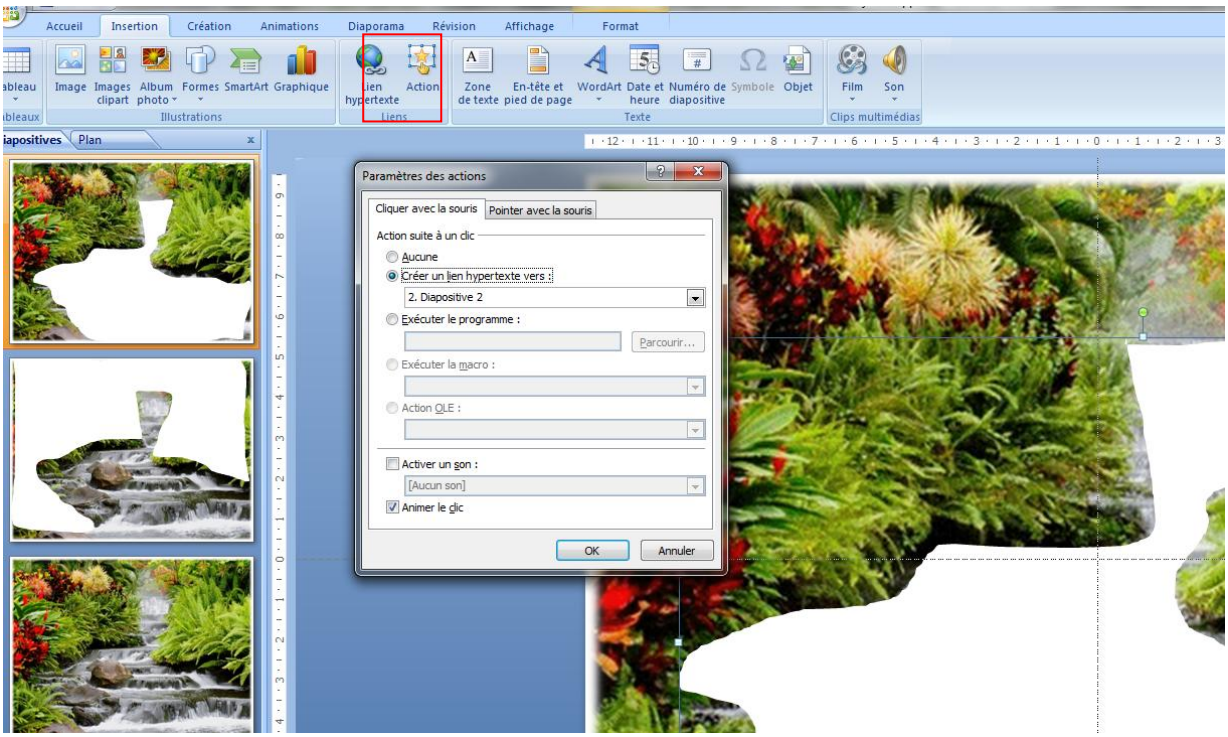

4 - Passez le masque en transparence.
Clic droit sur le masque sélectionné, glisser le curseur de la transparence à 100%.

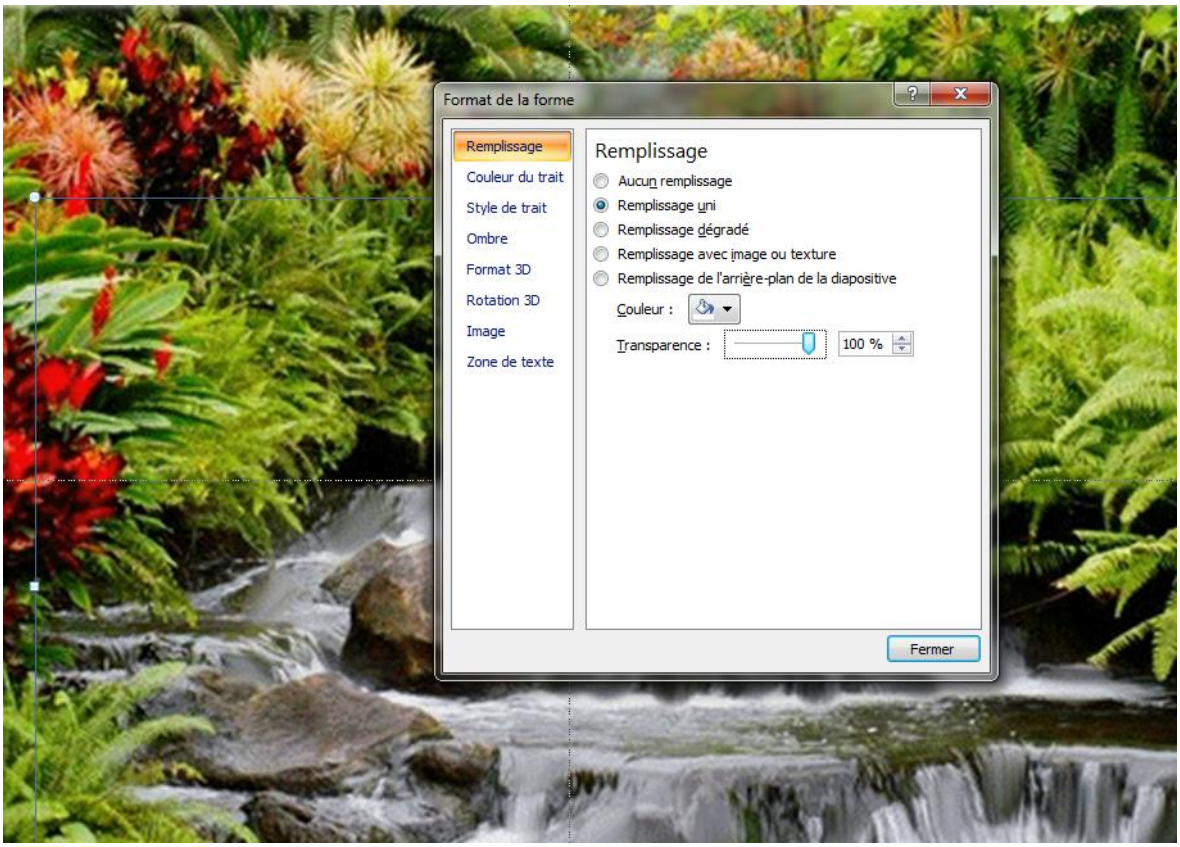

5 - Sur la seconde diapositive, de la même manière, créer un masque sur toute la partie extérieure au ruisseau.

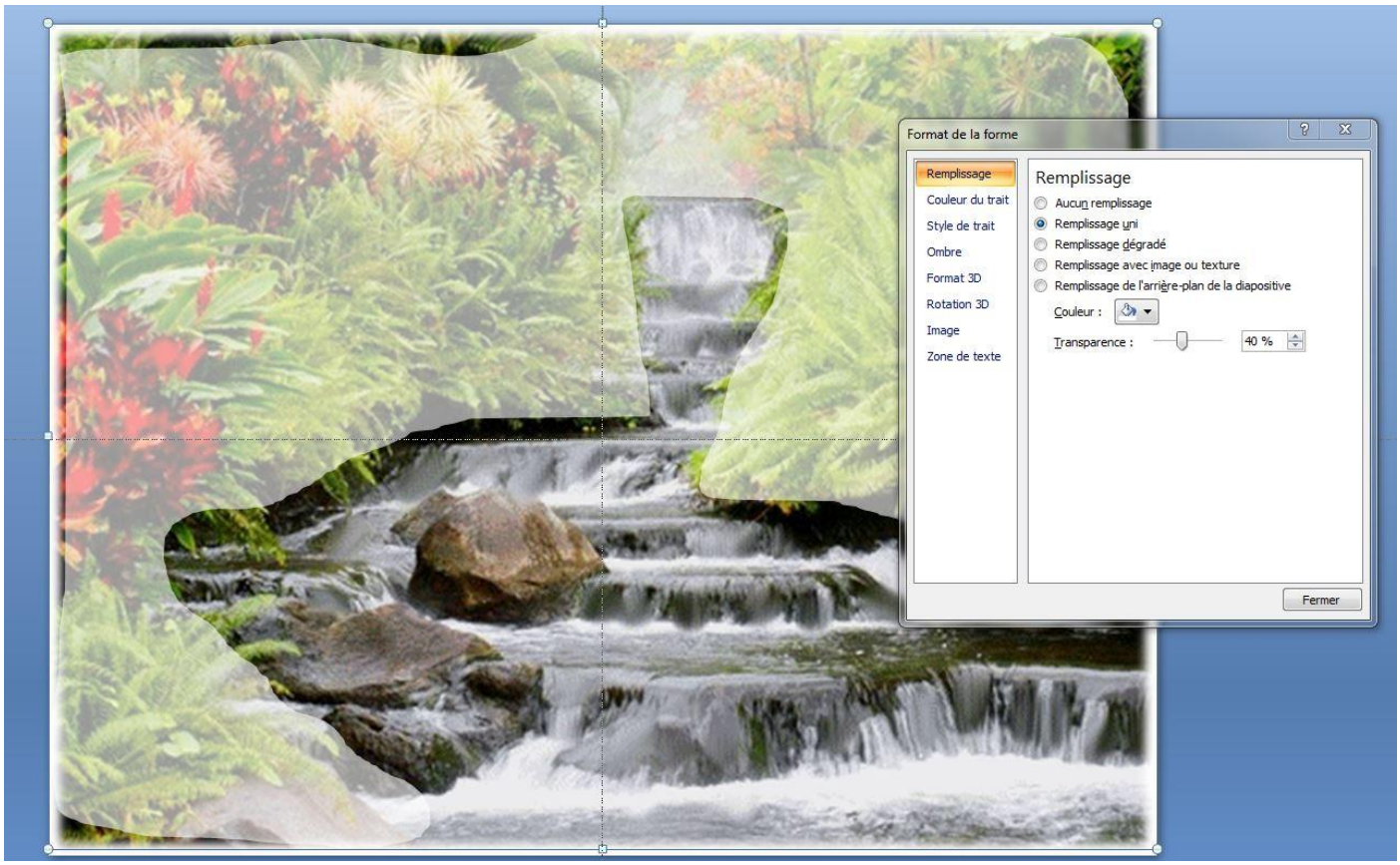

6 - Appliquer l'action : Cliquer avec la souris : créer un lien hypertexte avec la diapositive 1.
Appliquer ensuite la transparence à 100%

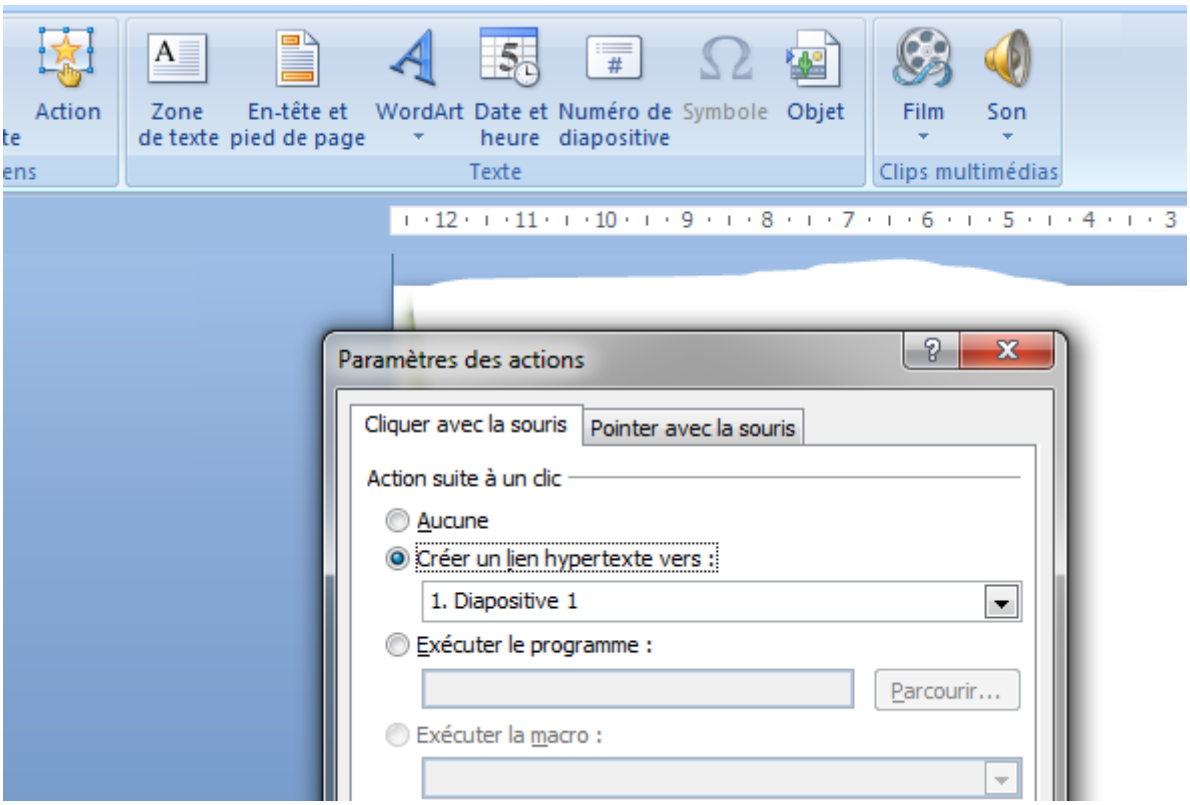

Afin d'éviter l'interaction d'un clic malheureux qui ferai accidentellement passer de la diapo 1 à la diapo 2 ou de la diapo 2 à sortie du diaporama, régler les paramètres du diaporama (menu diaporama, configurer le diaporama)à : visionné sur une borne (plein écran)
A partir de là, plus aucune action de la souris (saut sur les masques)ou d'une touche n'est possible.
Pour sortir, soit mettre un bouton d'action, soit taper sur Echap.

III- Rajoutez le son d'une cascade sur la diapositive 2 (son de transition) puis enregistrez votre diaporama en PPS

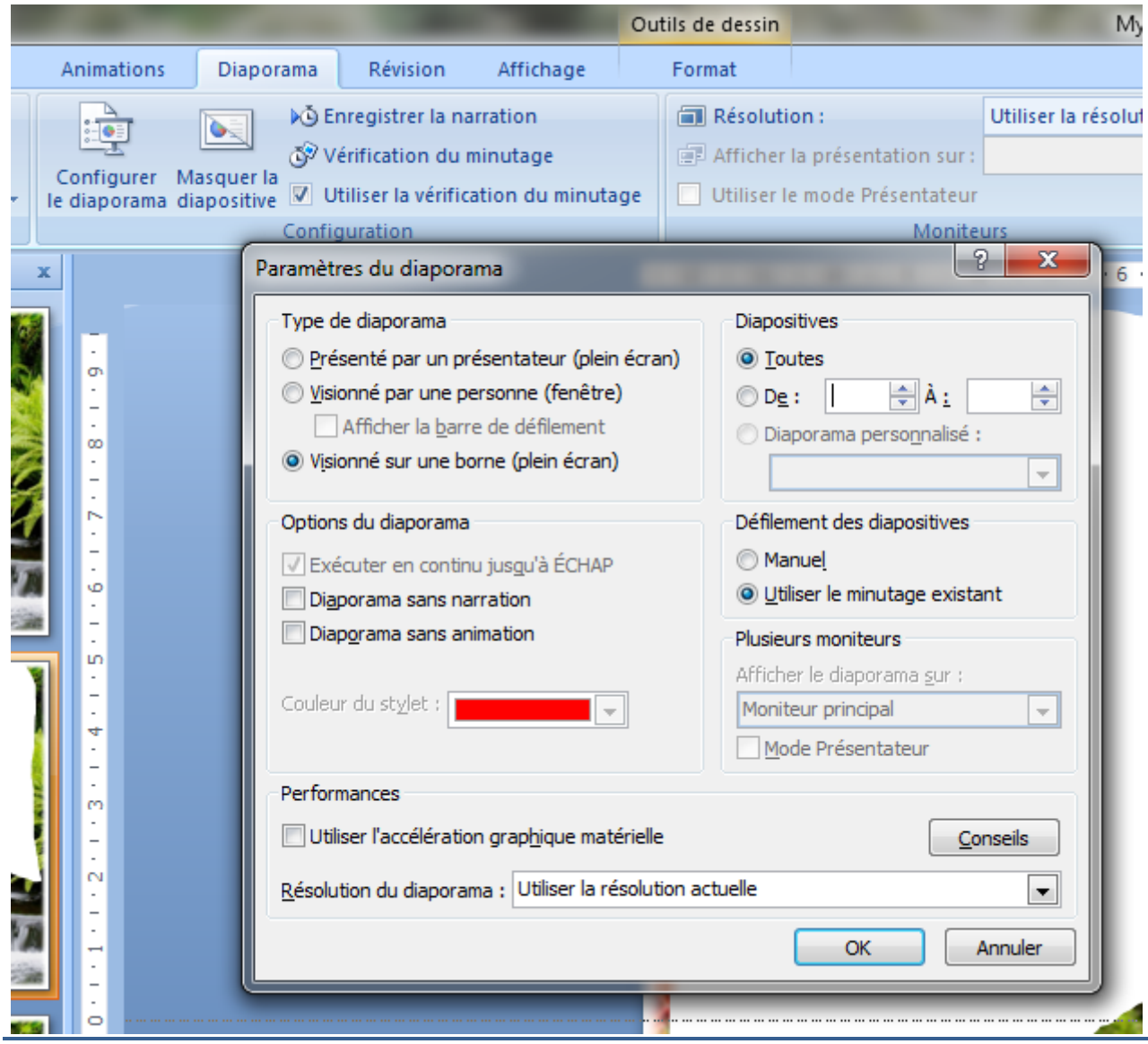

Amusez vous bien
JJ